VOTRE AGENDA

Destination Montluçon

Du 4/07/23 au 1/09/23

MARDI 4 JUILLET

©21communication

Il était une fois... Hérisson, Petite Cité de Caractère

17h Point Information Touristique Hérisson

Adulte : 6 euros 5 - 18 ans : 3 euros Moins de 5 ans : gratuit.

Visite guidée et voyage dans le temps, à travers les vestiges de la Forteresse des Ducs de Bourbon, les venelles et les ruelles de la cité médiévale.
Sur réservation.

04 70 67 55 89 - 04 70 06 82 23 - 04 70 05 11 44
www.valleecoeurdefrance.fr

MERCREDI 5 JUILLET

©21communication

Il était une fois... Tronçais Chênaie de Prestige

9h30-12h30 RDV à 9h30 à l'office de tourisme de Cérilly, d'où vous suivrez la guide en voiture jusqu'au point de départ de la visite.

Point Information Touristique Cérilly

Adulte : 6 euros 5 - 18 ans : 3 euros Moins de 5 ans : gratuit.

Visite guidée.
Parcours de 4km à la découverte de la Forêt de Tronçais, labellisée Forêt d'Exception. Seront abordés : les grands principes sylvicoles, l'histoire, la gestion forestière et les usages des bois de Tronçais.

04 70 67 55 89 - 04 70 05 11 44
www.valleecoeurdefrance.fr

Il était une fois La Cité Médiévale de Montluçon

17h Office de Tourisme de Montluçon

Adulte : 6 euros 5 - 18 ans : 3 euros Moins de 5 ans : gratuit.

Sillonnez les rues de la cité médiévale à la découverte des plus beaux édifices et de leur histoire.
Sur réservation.

04 70 05 11 44 - 04 70 67 55 89
www.valleecoeurdefrance.fr

JEUDI 6 JUILLET

©21communication

Il était une fois... Montluçon Secret #2

17h-18h30 Office de Tourisme de Montluçon

Adulte : 6 euros 5-18 ans : 3 euros Moins de 5 ans : gratuit.

Visite guidée.
Partez à la découverte de Montluçon à travers des anecdotes sur les noms des rues, ses personnages illustres, ses lieux hors du commun ou encore des traditions perdues...
Sur réservation.

04 70 05 11 44 - 04 70 67 55 89
www.valleecoeurdefrance.fr

VENDREDI 7 JUILLET

©21communication

Il était une fois... Tronçais, Chênes et Légendes

9h30 RDV à 9h30 à l'Office de Tourisme de Cérilly, d'où vous suivrez la guide jusqu'au point de départ de la visite. Office de Tourisme de Cérilly

Adulte : 6 euros 5 - 18 ans : 3 euros Moins de 5 ans : gratuit.

Visite guidée.
Une découverte originale de Tronçais où se mêlent les célèbres légendes du massif forestier, ses mystères mais également la vie et les traditions des travailleurs du bois depuis plusieurs siècles.

04 70 67 55 89 - 04 70 05 11 44
www.valleecoeurdefrance.fr

Il était une fois la tour du château

10h-10h30 Esplanade Louis II de Bourbon

Adulte : 2 € - Enfant : 1 € 5 à 18 ans - Gratuit pour les moins de 5 ans.

Prenez de la hauteur ! Les guides de l'Office de Tourisme vous invitent à découvrir la ville vue d'en haut. Sur réservation.

04 70 05 11 44 - 04 70 67 55 89
www.valleecoeurdefrance.fr

Office de Tourisme de la Vallée du Cœur de France - www.valleecoeurdefrance.fr
Bureaux d'accueil ouverts toute l'année :
Antenne de Montluçon – 67 ter bd de Courtais – 03100 Montluçon – Tél. : 04 70 05 11 44 – contact@valleecoeurdefrance.fr
Antenne Pays de Tronçais – Place du Champ de Foire – 03350 Cérilly – Tél. : 04 70 67 55 89 – troncais@valleecoeurdefrance.fr
Les informations contenues dans ce documents sont fournies à titre indicatif et sont susceptibles d'être modifiées

SAMEDI 8 JUILLET

Il était une fois la tour du château

10h-10h30 Esplanade Louis II de Bourbon

Adulte : 2 € - Enfant : 1 € 5 à 18 ans - Gratuit pour les moins de 5 ans.

Prenez de la hauteur ! Les guides de l'Office de Tourisme vous invitent à découvrir la ville vue d'en haut. Sur réservation.

04 70 05 11 44 - 04 70 67 55 89
www.valleecoeurdefrance.fr

©21communication

Il était une fois... Marx Dormoy & Pierre Diot, acteurs du second âge d'or de Montluçon

14h-15h30 Place Édouard Piquand

Adulte : 6 euros 5-18 ans : 3 euros Moins de 5 ans : Gratuit.

Visite Guidée.
Venez en apprendre plus sur le développement de Montluçon entre le XIXème et le XXème siècle, et en particulier sur le rôle joué par Marx Dormoy et Pierre Diot dans l'amélioration des conditions de vie des montluçonnais à cette époque...

04 70 05 11 44
www.valleecoeurdefrance.fr

MARDI 11 JUILLET

©21communication

Il était une fois... Hérisson, Petite Cité de Caractère

17h Point Information Touristique Hérisson

Adulte : 6 euros 5 - 18 ans : 3 euros Moins de 5 ans : gratuit.

Visite guidée et voyage dans le temps, à travers les vestiges de la Forteresse des Ducs de Bourbon, les venelles et les ruelles de la cité médiévale.
Sur réservation.

04 70 67 55 89 - 04 70 06 82 23 - 04 70 05 11 44
www.valleecoeurdefrance.fr

MERCREDI 12 JUILLET

Tour de France 2023 à Montluçon

9h-18h OTI de la Vallée du Coeur de France

Gratuit.

La 11ème étape de la Grande boucle passera par Montluçon le mercredi 12 juillet 2023. À cette occasion, l'Office de Tourisme vous propose de nombreuses animations au sein de ses différents stands.

04 70 05 11 44
www.valleecoeurdefrance.fr

Tour de France 2023 à Montluçon : Séance Dédicace avec Florian Vachon

10h-12h OTI de la Vallée du Coeur de France

Gratuit.

À l'occasion du passage du Tour à Montluçon, l'Office de Tourisme vous propose de venir rencontrer l'ancien cycliste professionnel Florian Vachon, au palmarès impressionnant !

04 70 05 11 44
www.valleecoeurdefrance.fr

JEUDI 13 JUILLET

©21communication

Il était une fois... Montluçon Secret #1

17h-18h30 Office de Tourisme de Montluçon

Adulte : 6 euros 5-18 ans : 3 euros Moins de 5 ans : gratuit.

Visite guidée.
Partez à la découverte de Montluçon à travers des anecdotes sur les noms des rues, ses personnages illustres, ses lieux hors du commun...
Sur réservation.

04 70 05 11 44 - 04 70 67 55 89
www.valleecoeurdefrance.fr

SAMEDI 15 JUILLET

Il était une fois la tour du château

10h-10h30 Esplanade Louis II de Bourbon

Adulte : 2 € - Enfant : 1 € 5 à 18 ans - Gratuit pour les moins de 5 ans.

Prenez de la hauteur ! Les guides de l'Office de Tourisme vous invitent à découvrir la ville vue d'en haut. Sur réservation.

04 70 05 11 44 - 04 70 67 55 89
www.valleecoeurdefrance.fr

MARDI 18 JUILLET

©21communication

Il était une fois... Hérisson, Petite Cité de Caractère

17h Point Information Touristique Hérisson

Adulte : 6 euros 5 - 18 ans : 3 euros Moins de 5 ans : gratuit.

Visite guidée et voyage dans le temps, à travers les vestiges de la Forteresse des Ducs de Bourbon, les venelles et les ruelles de la cité médiévale.
Sur réservation.

04 70 67 55 89 - 04 70 06 82 23 - 04 70 05 11 44
www.valleecoeurdefrance.fr

MERCREDI 19 JUILLET

©21communication

Il était une fois... Tronçais Chênaie de Prestige

9h30-12h30 RDV à 9h30 à l'office de tourisme de Cérilly, d'où vous suivrez la guide

en voiture jusqu'au point de départ de la visite. Point Information Touristique Cérilly
Adulte : 6 euros 5 - 18 ans : 3 euros Moins de 5 ans : gratuit.
Visite guidée.
Parcours de 4km à la découverte de la Forêt de Tronçais, labellisée Forêt d'Exception. Seront abordés : les grands principes sylvicoles, l'histoire, la gestion forestière et les usages des bois de Tronçais.
04 70 67 55 89 - 04 70 05 11 44
www.valleecoeurdefrance.fr

Il était une fois La Cité Médiévale de Montluçon

17h Office de Tourisme de Montluçon
Adulte : 6 euros 5 - 18 ans : 3 euros Moins de 5 ans : gratuit.
Sillonnez les rues de la cité médiévale à la découverte des plus beaux édifices et de leur histoire.
Sur réservation.
04 70 05 11 44 - 04 70 67 55 89
www.valleecoeurdefrance.fr

JEUDI 20 JUILLET

©21communication

Il était une fois... Montluçon Secret #2

17h-18h30 Office de Tourisme de Montluçon
Adulte : 6 euros 5-18 ans : 3 euros Moins de 5 ans : gratuit.
Visite guidée.
Partez à la découverte de Montluçon à travers des anecdotes sur les noms des rues, ses personnages illustres, ses lieux hors du commun ou encore des traditions perdues...
Sur réservation.
04 70 05 11 44 - 04 70 67 55 89
www.valleecoeurdefrance.fr

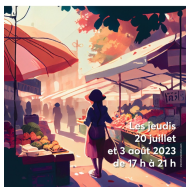

©21communication

3ème Marché artisanal de l'Office de Tourisme

17h-21h Office de Tourisme de la Vallée du Cœur de France
Accès libre.
L'office de tourisme vous propose de (re)découvrir le savoir-faire de nos artisans et producteurs locaux, dans la douce ambiance d'une soirée d'été.
04 70 05 11 44

VENDREDI 21 JUILLET

©21communication

Il était une fois... De Hérisson à Châteloy

9h30 Point Info Tourisme
Adulte : 6 euros 5 - 18 ans : 3 euros Moins de 5 ans : gratuit.
Visite guidée.
Hérisson c'est plusieurs millénaires d'histoire ! Cette balade commentée de 4 km est l'occasion de voyager dans le temps, de l'Antiquité gauloise à la fin du Moyen-Âge, sur le sentier reliant la cité médiévale au site de Châteloy.
04 70 67 55 89 - 04 70 05 11 44
www.valleecoeurdefrance.fr

Il était une fois la tour du château

10h-10h30 Esplanade Louis II de Bourbon
Adulte : 2 € - Enfant : 1 € 5 à 18 ans - Gratuit pour les moins de 5 ans.
Prenez de la hauteur ! Les guides de l'Office de Tourisme vous invitent à découvrir la ville vue d'en haut. Sur réservation.
04 70 05 11 44 - 04 70 67 55 89
www.valleecoeurdefrance.fr

SAMEDI 22 JUILLET

Il était une fois la tour du château

10h-10h30 Esplanade Louis II de Bourbon
Adulte : 2 € - Enfant : 1 € 5 à 18 ans - Gratuit pour les moins de 5 ans.
Prenez de la hauteur ! Les guides de l'Office de Tourisme vous invitent à découvrir la ville vue d'en haut. Sur réservation.
04 70 05 11 44 - 04 70 67 55 89
www.valleecoeurdefrance.fr

MARDI 25 JUILLET

©21communication

Il était une fois... Hérisson, Petite Cité de Caractère

17h Point Information Touristique Hérisson
Adulte : 6 euros 5 - 18 ans : 3 euros Moins de 5 ans : gratuit.
Visite guidée et voyage dans le temps, à travers les vestiges de la Forteresse des Ducs de Bourbon, les venelles et les ruelles de la cité médiévale.
Sur réservation.
04 70 67 55 89 - 04 70 06 82 23 - 04 70 05 11 44
www.valleecoeurdefrance.fr

MERCREDI 26 JUILLET

©21communication

Il était une fois... Tronçais Chênaie de Prestige

9h30-12h30 RDV à 9h30 à l'office de tourisme de Cérilly, d'où vous suivrez la guide

en voiture jusqu'au point de départ de la visite. Point Information Touristique Cérilly
Adulte : 6 euros 5 - 18 ans : 3 euros Moins de 5 ans : gratuit.
Visite guidée.
Parcours de 4km à la découverte de la Forêt de Tronçais, labellisée Forêt d'Exception. Seront abordés : les grands principes sylvicoles, l'histoire, la gestion forestière et les usages des bois de Tronçais.
04 70 67 55 89 - 04 70 05 11 44
www.valleecoeurdefrance.fr

Il était une fois La Cité Médiévale de Montluçon

17h Office de Tourisme de Montluçon
Adulte : 6 euros 5 - 18 ans : 3 euros Moins de 5 ans : gratuit.
Sillonnez les rues de la cité médiévale à la découverte des plus beaux édifices et de leur histoire.
Sur réservation.
04 70 05 11 44 - 04 70 67 55 89
www.valleecoeurdefrance.fr

JEUDI 27 JUILLET

©21communication

Il était une fois... Montluçon Secret #1

17h-18h30 Office de Tourisme de Montluçon
Adulte : 6 euros 5-18 ans : 3 euros Moins de 5 ans : gratuit.
Visite guidée.
Partez à la découverte de Montluçon à travers des anecdotes sur les noms des rues, ses personnages illustres, ses lieux hors du commun...
Sur réservation.
04 70 05 11 44 - 04 70 67 55 89
www.valleecoeurdefrance.fr

©21communication

La vie la nuit en forêt de Tronçais

20h30 CAP Tronçais
Gratuit pour les moins de 5 ans. À partir de 13 ans : 10 euros Moins de 13 ans : 6 euros Moins de 5 ans : gratuit.
Échanges autour d'un diaporama commenté par un animateur-nature puis sortie nocturne à la découverte du peuple de la nuit, en Forêt Domaniale de Tronçais.
Prévoir lampes de poche et tenues adaptées.
Nombre de place limité. Inscription auprès de l'office de tourisme.
04 70 67 55 89 - 04 70 05 11 44
www.valleecoeurdefrance.fr

VENDREDI 28 JUILLET

©21communication

Il était une fois... Tronçais, Chênes et Légendes

9h30 RDV à 9h30 à l'Office de Tourisme de Cérilly, d'où vous suivrez la guide jusqu'au point de départ de la visite. Office de Tourisme de Cérilly
Adulte : 6 euros 5 - 18 ans : 3 euros Moins de 5 ans : gratuit.
Visite guidée.
Une découverte originale de Tronçais où se mêlent les célèbres légendes du massif forestier, ses mystères mais également la vie et les traditions des travailleurs du bois depuis plusieurs siècles.
04 70 67 55 89 - 04 70 05 11 44
www.valleecoeurdefrance.fr

Il était une fois la tour du château

10h-10h30 Esplanade Louis II de Bourbon
Adulte : 2 € - Enfant : 1 € 5 à 18 ans - Gratuit pour les moins de 5 ans.
Prenez de la hauteur ! Les guides de l'Office de Tourisme vous invitent à découvrir la ville vue d'en haut. Sur réservation.
04 70 05 11 44 - 04 70 67 55 89
www.valleecoeurdefrance.fr

SAMEDI 29 JUILLET

Il était une fois la tour du château

10h-10h30 Esplanade Louis II de Bourbon
Adulte : 2 € - Enfant : 1 € 5 à 18 ans - Gratuit pour les moins de 5 ans.
Prenez de la hauteur ! Les guides de l'Office de Tourisme vous invitent à découvrir la ville vue d'en haut. Sur réservation.
04 70 05 11 44 - 04 70 67 55 89
www.valleecoeurdefrance.fr

MARDI 1 AOÛT

©21communication

Il était une fois... Hérisson, Petite Cité de Caractère

17h Point Information Touristique Hérisson
Adulte : 6 euros 5 - 18 ans : 3 euros Moins de 5 ans : gratuit.
Visite guidée et voyage dans le temps, à travers les vestiges de la Forteresse des Ducs de Bourbon, les venelles et les ruelles de la cité médiévale.
Sur réservation.
04 70 67 55 89 - 04 70 06 82 23 - 04 70 05 11 44
www.valleecoeurdefrance.fr

MERCREDI 2 AOÛT

©21communication

Il était une fois... Tronçais Chênaie de Prestige

9h30-12h30 RDV à 9h30 à l'office de tourisme de Cérilly, d'où vous suivrez la guide

en voiture jusqu'au point de départ de la visite. Point Information Touristique Cérilly
Adulte : 6 euros 5 - 18 ans : 3 euros Moins de 5 ans : gratuit.
Visite guidée.
Parcours de 4km à la découverte de la Forêt de Tronçais, labellisée Forêt d'Exception. Seront abordés : les grands principes sylvicoles, l'histoire, la gestion forestière et les usages des bois de Tronçais.
04 70 67 55 89 - 04 70 05 11 44
www.valleecoeurdefrance.fr

Il était une fois La Cité Médiévale de Montluçon

17h Office de Tourisme de Montluçon
Adulte : 6 euros 5 - 18 ans : 3 euros Moins de 5 ans : gratuit.
Sillonnez les rues de la cité médiévale à la découverte des plus beaux édifices et de leur histoire.
Sur réservation.
04 70 05 11 44 - 04 70 67 55 89
www.valleecoeurdefrance.fr

JEUDI 3 AOÛT

©21communication

Il était une fois... Montluçon Secret #2

17h-18h30 Office de Tourisme de Montluçon
Adulte : 6 euros 5-18 ans : 3 euros Moins de 5 ans : gratuit.
Visite guidée.
Partez à la découverte de Montluçon à travers des anecdotes sur les noms des rues, ses personnages illustres, ses lieux hors du commun ou encore des traditions perdues...
Sur réservation.
04 70 05 11 44 - 04 70 67 55 89
www.valleecoeurdefrance.fr

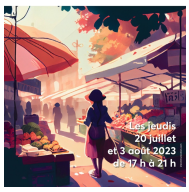

©21communication

4ème Marché artisanal de l'Office de Tourisme

17h-21h Office de Tourisme de la Vallée du Cœur de France
Accès libre.
L'office de tourisme vous propose de (re)découvrir le savoir-faire de nos artisans et producteurs locaux, dans la douce ambiance d'une soirée d'été.
04 70 05 11 44

VENDREDI 4 AOÛT

©21communication

Il était une fois... De Hérisson à Châteloy

9h30 Point Info Tourisme
Adulte : 6 euros 5 - 18 ans : 3 euros Moins de 5 ans : gratuit.
Visite guidée.
Hérisson c'est plusieurs millénaires d'histoire ! Cette balade commentée de 4 km est l'occasion de voyager dans le temps, de l'Antiquité gauloise à la fin du Moyen-Âge, sur le sentier reliant la cité médiévale au site de Châteloy.
04 70 67 55 89 - 04 70 05 11 44
www.valleecoeurdefrance.fr

Il était une fois la tour du château

10h-10h30 Esplanade Louis II de Bourbon
Adulte : 2 € - Enfant : 1 € 5 à 18 ans - Gratuit pour les moins de 5 ans.
Prenez de la hauteur ! Les guides de l'Office de Tourisme vous invitent à découvrir la ville vue d'en haut. Sur réservation.
04 70 05 11 44 - 04 70 67 55 89
www.valleecoeurdefrance.fr

SAMEDI 5 AOÛT

Il était une fois la tour du château

10h-10h30 Esplanade Louis II de Bourbon
Adulte : 2 € - Enfant : 1 € 5 à 18 ans - Gratuit pour les moins de 5 ans.
Prenez de la hauteur ! Les guides de l'Office de Tourisme vous invitent à découvrir la ville vue d'en haut. Sur réservation.
04 70 05 11 44 - 04 70 67 55 89
www.valleecoeurdefrance.fr

MARDI 8 AOÛT

©21communication

Il était une fois... Hérisson, Petite Cité de Caractère

17h Point Information Touristique Hérisson
Adulte : 6 euros 5 - 18 ans : 3 euros Moins de 5 ans : gratuit.
Visite guidée et voyage dans le temps, à travers les vestiges de la Forteresse des Ducs de Bourbon, les venelles et les ruelles de la cité médiévale.
Sur réservation.
04 70 67 55 89 - 04 70 06 82 23 - 04 70 05 11 44
www.valleecoeurdefrance.fr

MERCREDI 9 AOÛT

©21communication

Il était une fois... Tronçais Chênaie de Prestige

9h30-12h30 RDV à 9h30 à l'office de tourisme de Cérilly, d'où vous suivrez la guide

en voiture jusqu'au point de départ de la visite. Point Information Touristique Cérilly
Adulte : 6 euros 5 - 18 ans : 3 euros Moins de 5 ans : gratuit.
Visite guidée.
Parcours de 4km à la découverte de la Forêt de Tronçais, labellisée Forêt d'Exception. Seront abordés : les grands principes sylvicoles, l'histoire, la gestion forestière et les usages des bois de Tronçais.
04 70 67 55 89 - 04 70 05 11 44
www.valleecoeurdefrance.fr

Il était une fois La Cité Médiévale de Montluçon

17h Office de Tourisme de Montluçon
Adulte : 6 euros 5 - 18 ans : 3 euros Moins de 5 ans : gratuit.
Sillonnez les rues de la cité médiévale à la découverte des plus beaux édifices et de leur histoire.
Sur réservation.
04 70 05 11 44 - 04 70 67 55 89
www.valleecoeurdefrance.fr

JEUDI 10 AOÛT

©21communication

Il était une fois... Montluçon Secret #1

17h-18h30 Office de Tourisme de Montluçon
Adulte : 6 euros 5-18 ans : 3 euros Moins de 5 ans : gratuit.
Visite guidée.
Partez à la découverte de Montluçon à travers des anecdotes sur les noms des rues, ses personnages illustres, ses lieux hors du commun...
Sur réservation.
04 70 05 11 44 - 04 70 67 55 89
www.valleecoeurdefrance.fr

©21communication

La vie la nuit en forêt de Tronçais

20h30 CAP Tronçais
Gratuit pour les moins de 5 ans. À partir de 13 ans : 10 euros Moins de 13 ans : 6 euros Moins de 5 ans : gratuit.
Échanges autour d'un diaporama commenté par un animateur-nature puis sortie nocturne à la découverte du peuple de la nuit, en Forêt Domaniale de Tronçais.
Prévoir lampes de poche et tenues adaptées.
Nombre de place limité. Inscription auprès de l'office de tourisme.
04 70 67 55 89 - 04 70 05 11 44
www.valleecoeurdefrance.fr

VENDREDI 11 AOÛT

©21communication

Il était une fois... Tronçais, Chênes et Légendes

9h30 RDV à 9h30 à l'Office de Tourisme de Cérilly, d'où vous suivrez la guide jusqu'au point de départ de la visite. Office de Tourisme de Cérilly
Adulte : 6 euros 5 - 18 ans : 3 euros Moins de 5 ans : gratuit.
Visite guidée.
Une découverte originale de Tronçais où se mêlent les célèbres légendes du massif forestier, ses mystères mais également la vie et les traditions des travailleurs du bois depuis plusieurs siècles.
04 70 67 55 89 - 04 70 05 11 44
www.valleecoeurdefrance.fr

Il était une fois la tour du château

10h-10h30 Esplanade Louis II de Bourbon
Adulte : 2 € - Enfant : 1 € 5 à 18 ans - Gratuit pour les moins de 5 ans.
Prenez de la hauteur ! Les guides de l'Office de Tourisme vous invitent à découvrir la ville vue d'en haut. Sur réservation.
04 70 05 11 44 - 04 70 67 55 89
www.valleecoeurdefrance.fr

SAMEDI 12 AOÛT

Il était une fois la tour du château

10h-10h30 Esplanade Louis II de Bourbon
Adulte : 2 € - Enfant : 1 € 5 à 18 ans - Gratuit pour les moins de 5 ans.
Prenez de la hauteur ! Les guides de l'Office de Tourisme vous invitent à découvrir la ville vue d'en haut. Sur réservation.
04 70 05 11 44 - 04 70 67 55 89
www.valleecoeurdefrance.fr

MERCREDI 16 AOÛT

©21communication

Il était une fois... Montluçon aux lampions

21h Office de Tourisme de Montluçon
À partir de 13 ans : 10 euros Moins de 13 ans : 6 euros Moins de 5 ans : gratuit.
Une invitation à la douceur de vivre, en découvrant le patrimoine à la tombée de la nuit. Suivez le guide !
Sur réservation.
04 70 05 11 44 - 04 70 67 55 89
www.valleecoeurdefrance.fr

JEUDI 17 AOÛT

©21communication

Il était une fois... Montluçon Secret #2

17h-18h30 Office de Tourisme de Montluçon
Adulte : 6 euros 5-18 ans : 3 euros Moins de 5 ans : gratuit.

Visite guidée.
Partez à la découverte de Montluçon à travers des anecdotes sur les noms des rues, ses personnages illustres, ses lieux hors du commun ou encore des traditions perdues...
Sur réservation.

04 70 05 11 44 - 04 70 67 55 89
www.valleecoeurdefrance.fr

VENDREDI 18 AOÛT

Il était une fois la tour du château

10h-10h30 Esplanade Louis II de Bourbon
Adulte : 2 € - Enfant : 1 € 5 à 18 ans - Gratuit pour les moins de 5 ans.
Prenez de la hauteur ! Les guides de l'Office de Tourisme vous invitent à découvrir la ville vue d'en haut. Sur réservation.

04 70 05 11 44 - 04 70 67 55 89
www.valleecoeurdefrance.fr

Il était une fois La Cité Médiévale de Montluçon

17h Office de Tourisme de Montluçon
Adulte : 6 euros 5 - 18 ans : 3 euros Moins de 5 ans : gratuit.
Sillonnez les rues de la cité médiévale à la découverte des plus beaux édifices et de leur histoire.
Sur réservation.

04 70 05 11 44 - 04 70 67 55 89
www.valleecoeurdefrance.fr

SAMEDI 19 AOÛT

Il était une fois la tour du château

10h-10h30 Esplanade Louis II de Bourbon
Adulte : 2 € - Enfant : 1 € 5 à 18 ans - Gratuit pour les moins de 5 ans.
Prenez de la hauteur ! Les guides de l'Office de Tourisme vous invitent à découvrir la ville vue d'en haut. Sur réservation.

04 70 05 11 44 - 04 70 67 55 89
www.valleecoeurdefrance.fr

©21communication

Il était une fois... Marx Dormoy & Pierre Diot, acteurs du second âge d'or de Montluçon

14h-15h30 Place Édouard Piquand
Adulte : 6 euros 5-18 ans : 3 euros Moins de 5 ans : Gratuit.

Visite Guidée.
Venez en apprendre plus sur le développement de Montluçon entre le XIXème et le XXème siècle, et en particulier sur le rôle joué par Marx Dormoy et Pierre Diot dans l'amélioration des conditions de vie des montluçonnais à cette époque...

04 70 05 11 44
www.valleecoeurdefrance.fr

MERCREDI 23 AOÛT

©21communication

Il était une fois... Montluçon aux lampions

21h Office de Tourisme de Montluçon
À partir de 13 ans : 10 euros Moins de 13 ans : 6 euros Moins de 5 ans : gratuit.
Une invitation à la douceur de vivre, en découvrant le patrimoine à la tombée de la nuit. Suivez le guide !
Sur réservation.

04 70 05 11 44 - 04 70 67 55 89
www.valleecoeurdefrance.fr

JEUDI 24 AOÛT

©21communication

Il était une fois... Montluçon Secret #1

17h-18h30 Office de Tourisme de Montluçon
Adulte : 6 euros 5-18 ans : 3 euros Moins de 5 ans : gratuit.

Visite guidée.
Partez à la découverte de Montluçon à travers des anecdotes sur les noms des rues, ses personnages illustres, ses lieux hors du commun...
Sur réservation.

04 70 05 11 44 - 04 70 67 55 89
www.valleecoeurdefrance.fr

VENDREDI 25 AOÛT

Il était une fois la tour du château

10h-10h30 Esplanade Louis II de Bourbon
Adulte : 2 € - Enfant : 1 € 5 à 18 ans - Gratuit pour les moins de 5 ans.
Prenez de la hauteur ! Les guides de l'Office de Tourisme vous invitent à découvrir la ville vue d'en haut. Sur réservation.

04 70 05 11 44 - 04 70 67 55 89
www.valleecoeurdefrance.fr

Il était une fois La Cité Médiévale de Montluçon

17h Office de Tourisme de Montluçon
Adulte : 6 euros 5 - 18 ans : 3 euros Moins de 5 ans : gratuit.
Sillonnez les rues de la cité médiévale à la découverte des plus beaux édifices et de leur histoire.
Sur réservation.

04 70 05 11 44 - 04 70 67 55 89
www.valleecoeurdefrance.fr

SAMEDI 26 AOÛT

Il était une fois la tour du château

10h-10h30 Esplanade Louis II de Bourbon
Adulte : 2 € - Enfant : 1 € 5 à 18 ans - Gratuit pour les moins de 5 ans.
Prenez de la hauteur ! Les guides de l'Office de Tourisme vous invitent à découvrir la ville vue d'en haut. Sur réservation.

04 70 05 11 44 - 04 70 67 55 89
www.valleecoeurdefrance.fr

MARDI 29 AOÛT

©21communication

Il était une fois... Hérisson, Petite Cité de Caractère

17h Point Information Touristique Hérisson
Adulte : 6 euros 5 - 18 ans : 3 euros Moins de 5 ans : gratuit.
Visite guidée et voyage dans le temps, à travers les vestiges de la Forteresse des Ducs de Bourbon, les venelles et les ruelles de la cité médiévale.
Sur réservation.

04 70 67 55 89 - 04 70 06 82 23 - 04 70 05 11 44
www.valleecoeurdefrance.fr

MERCREDI 30 AOÛT

©21communication

Il était une fois... Tronçais Chênaie de Prestige

9h30-12h30 RDV à 9h30 à l'office de tourisme de Cérilly, d'où vous suivrez la guide en voiture jusqu'au point de départ de la visite.
Point Information Touristique Cérilly
Adulte : 6 euros 5 - 18 ans : 3 euros Moins de 5 ans : gratuit.
Visite guidée.
Parcours de 4km à la découverte de la Forêt de Tronçais, labellisée Forêt d'Exception. Seront abordés : les grands principes sylvicoles, l'histoire, la gestion forestière et les usages des bois de Tronçais.

04 70 67 55 89 - 04 70 05 11 44
www.valleecoeurdefrance.fr

©21communication

Il était une fois... Montluçon aux lampions

21h Office de Tourisme de Montluçon
À partir de 13 ans : 10 euros Moins de 13 ans : 6 euros Moins de 5 ans : gratuit.
Une invitation à la douceur de vivre, en découvrant le patrimoine à la tombée de la nuit. Suivez le guide !
Sur réservation.

04 70 05 11 44 - 04 70 67 55 89
www.valleecoeurdefrance.fr

JEUDI 31 AOÛT

©21communication

Il était une fois... Montluçon Secret #2

17h-18h30 Office de Tourisme de Montluçon
Adulte : 6 euros 5-18 ans : 3 euros Moins de 5 ans : gratuit.
Visite guidée.
Partez à la découverte de Montluçon à travers des anecdotes sur les noms des rues, ses personnages illustres, ses lieux hors du commun ou encore des traditions perdues...
Sur réservation.

04 70 05 11 44 - 04 70 67 55 89
www.valleecoeurdefrance.fr

VENDREDI 1 SEPTEMBRE

Il était une fois la tour du château

10h-10h30 Esplanade Louis II de Bourbon
Adulte : 2 € - Enfant : 1 € 5 à 18 ans - Gratuit pour les moins de 5 ans.
Prenez de la hauteur ! Les guides de l'Office de Tourisme vous invitent à découvrir la ville vue d'en haut. Sur réservation.

04 70 05 11 44 - 04 70 67 55 89
www.valleecoeurdefrance.fr

Il était une fois La Cité Médiévale de Montluçon

17h Office de Tourisme de Montluçon
Adulte : 6 euros 5 - 18 ans : 3 euros Moins de 5 ans : gratuit.
Sillonnez les rues de la cité médiévale à la découverte des plus beaux édifices et de leur histoire.
Sur réservation.

04 70 05 11 44 - 04 70 67 55 89
www.valleecoeurdefrance.fr